

Quelques tarifs

Légumes	1/2 panier	8 €
	panier entier	13 €
Œufs de poule	la boîte de 6 œufs	2,70 €
Œufs de caille	la boîte de 12 œufs	3,50 €
Poisson	Caisse de 3kg de poisson (11 € le kg)	33 €
Pommes	Poche de 4 kg (2,95 €/kg)	11,80 €
	Cageot de 13 kg (2,85 €/kg)	37,05 €
	1 litre de jus de pommes	3,05 €
Pêches, brugnons	le plateau de 3 à 4 kg le demi plateau	11,00 € 5,50 €
Fromage et laitages de brebis	Tomme 300 gr	6,90 €
	Petit fromage frais	2,50 €
	Lot de 4 caillés	4,10 €
	Lot de 2 caillés+2 yaourts	4,30 €
Volaille	Petit poulet 1,50 kg	17,50 €
	Poulet standard 2 kg	23,50 €
	Gros poulet 2,3 kg	27 €
	Pintade, le kg	12,40 €
Agneau	1/4 agneau (3,5 à 4,5 kg), le kg	11,50 €
	1/2 agneau (7 à 10 kg), le kg	11 €
Porc Veau Bœuf	Bœuf, colis de 5 kg (16,60 €/kg)	83 €
	Veau, colis de 5 kg (16 €/kg)	80 €
	Porc, colis de 5 kg (14 € le kg)	70 €
Produits dérivés (et plein d'autres)	Pâté aux cèpes (130g)	5,50 €
	Rougaille saucisse pois chiches 500g	9 €
	Chili con carne (800g)	14 €
	Coppa (100g)	6 €
	Boudin paquet de 200g	3 €
Ainsi que : kiwis, pain, brioches, confitures, miel, tisanes, vins, bières, ...		

Où nous trouver ?

A la salle du Tasta à Bruges, place des Fusillés, tous les lundis de distribution de 18h30 à 19h30.

amapbrugesleboscat@gmail.com

www.amap-brugesleboscat.fr

<https://contrats.amapj.fr/p/bruges>



DE LA TERRE À
L'ASSIETTE

AMAP Bruges – Le Boscat

Une autre façon de consommer

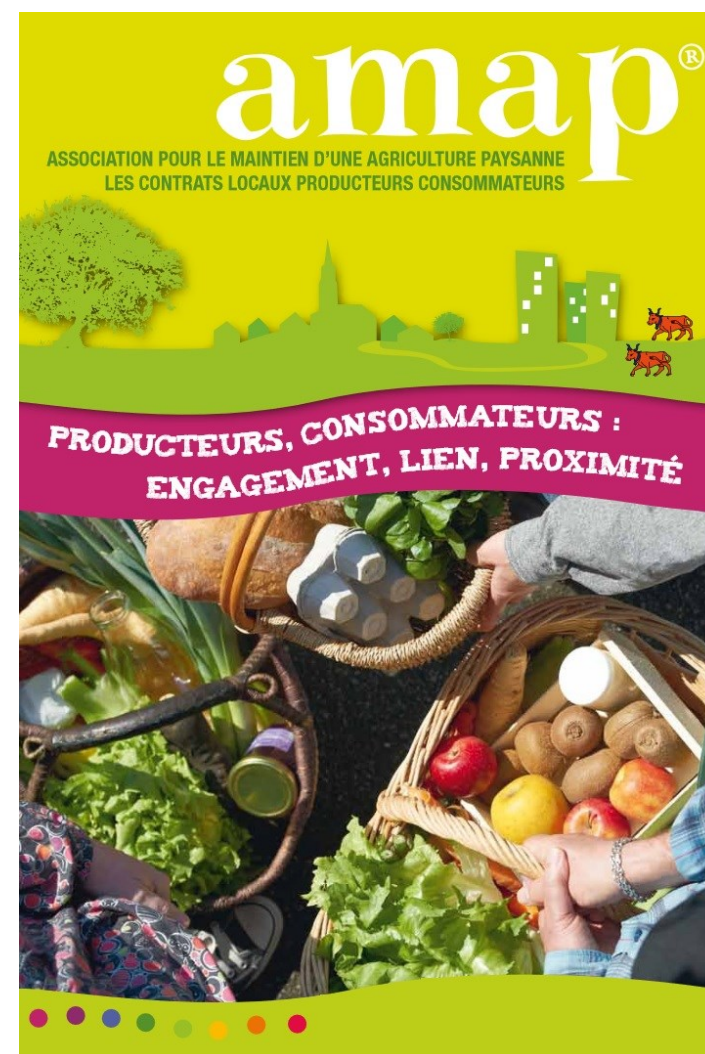

Les AMAP,

qu'est-ce que c'est ?

Les Associations pour le Maintien d'une Agriculture Paysanne naissent partout en France, plus nombreuses chaque année, de la volonté de consommateurs et de producteurs, poursuivant les mêmes objectifs :

- Consommer des produits frais, de saison de qualité et le plus souvent bio
- Soutenir les producteurs et agriculteurs de proximité

Et c'est aussi participer à la vie de l'association en aidant aux distributions, en devenant coordinateur-trice.

Comment adhérer ?

En demandant un formulaire d'adhésion par email et en venant le remettre un soir de distribution.

L'adhésion à l'AMAP de Bruges est de 5€ annuels de septembre à septembre, pour un ou plusieurs contrats au même nom.

Certains contrats sont complets ou limités en nombre de places, n'hésitez pas à vous rapprocher des coordinateurs pour en savoir plus.

Quels contrats,

quels coordinateurs ?

- **Maraîcher (légumes)** : Anne Céline Rochard acrochard@gmail.com – 06 67 93 09 01 / Séverine Laurissergues s.laurissergues@gmail.com – 06 82 03 49 12
- **Œufs (de poule et de caille)** : Laurent Masson laurent-masson@wanadoo.fr - 06 19 22 49 19
- **Fromage de chèvre, fromage de brebis** : Laurence Thibout laurence.thibout@gmail.com 06 03 54 26 30 / Danièle Pouvreau d.pouvreau@gmail.com 06 89 65 17 13
- **Poisson** : Séverine Laurissergues s.laurissergues@gmail.com 06 82 03 49 12
- **Pommes et jus de pommes** : Cécile Etchepare etchepare.cecile@neuf.fr 05 56 04 13 45 / Danièle Pouvreau d.pouvreau@gmail.com 06 89 65 17 13
- **Kiwis – jus de kiwis/pommes** : Cécile Etchepare / Danièle Pouvreau
- **Volaille** : William Vandelanoothe william.vande@free.fr 06 62 25 68 68
- **Agneau** : Françoise Rivoal rivoal.f@orange.fr 05 56 39 51 52 / Martine Thau martine.thau@sfr.fr 06 33 52 98 45
- **Veau, porc et bœuf** : Jacques Césard jacques.cesard@wanadoo.fr – 05 57 88 77 47
- **Produits dérivés** : Geneviève Bordas 06 66 67 06 07 vallois33@me.com
- **Miel** : Estèle Jouison estele.jouison@gmail.com 06 49 88 69 37
- **Vin** : François Pons francois.pons3@gmail.com 06 58 75 06 00 / Laurence Gouvard 06 86 33 31 59 laurence.gouvard@gmail.com
- **Bières, sodas** : Danièle Pouvreau
- **Tisanes** : Danièle Pouvreau
- **Pains, brioches** : Cécile Etchepare
- **Pêches, brugnons** : Séverine Laurissergues
- **Confitures** : Françoise Rivoal



Calendrier des distributions saison 2021/2022 (modifications possibles)

	Jour	fév	légumes	œufs de poule	œufs de caille	Tomme de brebis	Poisson	Pommes	Kiwis	Volaille	Agneau	Porc Veau Bœuf	Produits dérivés	Fromage des Chèvres	Pain	Confitures, Miel, Bières, Vins, Tisanes	
20-sept			x					x			x				x		
27-sept			x	x	x											x	
04-oct			x			x	x									x	
11-oct			x	x	x			x		x						x T	
18-oct			x			x										x	
25-oct			x	x	x			x								x	
01-nov						x										x	
08-nov			x	x	x		x			x						x	
15-nov			x			x					x					x	
22-nov			x	x	x			x								x	
29-nov			x			x										x	
06-déc			x	x	x		x					x	x	x		B	
13-déc			x			x		x	x							x T	
20-déc				x	x					x						x	
27-déc						x										x	
03-janv			x	x			x									x	
10-janv			x			x		x	x	x						x	
17-janv			x	x	x											x	
24-janv			x			x					x					x	
31-janv			x	x	x			x	x							x	
07-févr			x			x	x									x	
14-févr			x	x	x					x						x	
21-févr						x		x	x							x	
28-févr			x	x	x											x	
07-mars			x			x	x					x	x	x		x	
14-mars			x	x	x			x		x						x	
21-mars			x			x										x	
28-mars				x	x											x	
04-avr			x			x	x	x			x					x	
11-avr				x						x						x	
18-avr	F	pas de distribution															
25-avr				x	x											x	
02-mai			x			x	x									x	
09-mai			x	x	x					x						x	
16-mai			x			x										x	
23-mai			x	x	x											x	
30-mai			x			x										x	
06-juin	F	pas de distribution															
13-juin			x			x				x	x	x	x	x		x	
20-juin			x	x	x											x	
27-juin			x													x	
04-juil			x	x												x	
11-juil			x							x						x	
18-juil			x	x	x											x	
25-juil			x													x	
01-août			x	x	x											x	
08-août			x							x						x	
15-août	F	pas de distribution															
22-août				x	x											x	
29-août			x	x	x											x	
05-sept			x									x	x	x		x	
12-sept			x	x	x											x	
19-sept			x													x	
26-sept			x	x												x	

Agneau : dates sous réserve de modification

Kiwis : peut-être plusieurs réco

Laitages brebis/chèvre : dates de contrat à venir (selon lactation)

Confitures, vins, miel, bières, tisanes sont en ponctuel, dates à venir

x fin de contrat, dernière distribution

vacances scolaires